



Gminne Przedsiębiorstwo Komunalne „EKO-BABICE” sp. z o.o.

05-082 Stare Babice, ul. Gen. Kutrzeby 36

tel./fax: (22) 722 90 08 lub (22) 752 92 53

www.eko-babice.pl; e-mail: biuro@eko-babice.pl

Gminne Przedsiębiorstwo Komunalne
„EKO-BABICE”
spółka z ograniczoną odpowiedzialnością
05 082 Stare Babice, ul. Kutrzeby 36
tel /fax 22 722-90-08, 22 752-92-53
NIP 118 14-62-152 Regon 016026808
BDO 000055262

Obwieszczenie o przetargu

Gminne Przedsiębiorstwo Komunalne „EKO-BABICE” sp. z o.o., 05-082 Stare Babice, ul. Gen. Kutrzeby 36, tel. (22) 752-92-53, na podstawie decyzji Zarządu spółki w sprawie sposobu i trybu gospodarowania składnikami rzeczowymi majątku ruchomego przedsiębiorstwa, ogłasza pisemny przetarg na sprzedaż koparki:

marki VOLVO, model BL71, wersja koparko-ładowarka, rodzaj pojazdu ciągnik rolniczy, rok produkcji 2008, bez numeru rejestracyjnego, VIN: UCE0BL71U00016831.

cena wywoławcza: 27 900 PLN (wartość rynkowa netto zidentyfikowanego pojazdu, określona na dzień wykonania opinii rzeczoznawcy).

Pisemna oferta powinna być złożona w zaklejonej i opisanej kopercie pt. „Przetarg na sprzedaż koparki” - marki VOLVO, model BL71, wersja koparko-ładowarka, rodzaj pojazdu ciągnik rolniczy, rok produkcji 2008, bez numeru rejestracyjnego, VIN: UCE0BL71U00016831, powinna zawierać:

- 1/ dane oferenta: nazwisko, imię (nazwę), adres zamieszkania (siedzibę),
- 2/ numer PESEL, NIP, a w przypadku firm REGON,
- 3/ oferowaną cenę nabycia,
- 4/ dowód wpłaty wadium,
- 5/ oświadczenie o zapoznaniu się ze stanem technicznym pojazdu.

Wybrana zostanie oferta, oferująca najwyższą cenę. Cena oferty nie może być niższa, niż ustalona cena wywoławcza. W przypadku zaoferowania tej samej ceny, Sprzedający zastrzega sobie prawo przeprowadzenia licytacji pomiędzy oferentami. Warunkiem do przystąpienia do przetargu jest wniesienie wadium w wysokości 10% ceny wywoławczej pojazdu. Wadium należy wnieść w pieniądzu, przelewem na rachunek Sprzedającego nr 10 1540 1157 2115 6680 8633 0004 BOŚ S.A. 2 Oddział Operacyjny w Warszawie do dnia 23.02.2023 r. do godz. 10:00. Przekroczenie terminu wniesienia wadium spowoduje odrzucenie oferty.

Wadium złożone przez oferenta, którego oferta zostanie wybrana, zaliczone zostanie na poczet ceny.

Zastrzega się, że wadium przepada na rzecz Sprzedającego jeżeli Oferent, którego oferta została przyjęta, uchyli się od zawarcia umowy lub jeżeli żaden z uczestników przetargu nie zaoferuje ceny nabycia równej co najmniej cenie wywoławczej.

Miejsce i termin składania ofert : siedziba Sprzedającego Gminnego Przedsiębiorstwa Komunalnego „EKO-BABICE” sp. z o.o. Kancelaria Ogólna w terminie do dnia 23.02.2023 r. do godz. 12:00

Miejsce i termin otwarcia ofert: siedziba Sprzedającego Gminnego Przedsiębiorstwa Komunalnego

„EKO-BABICE” sp. z o.o. Sala Konferencyjna , dnia 23.02.2023 r. godz. 13:00

Osobą uprawnioną do kontaktów w zakresie przetargu jest Pan Michał Jaworski Tel 798-836-231.

Sprzedawany pojazd można obejrzeć przy ul. Kutrzeby 36, 05-082 Stare Babice w dniach od **21.02.2023 r. do 22.02.2023 r. w godz. od 8:00 do 15:00 po uprzednim telefonicznym umówieniu się, oraz zapoznać się z wyceną rzeczoznawcy zamieszczonej na stronie Gminnego Przedsiębiorstwa Komunalnego „EKO-BABICE” sp. z o.o. .**

Termin związania ofertą wynosi 30 dni. Bieg terminu związania ofertą rozpoczyna się wraz z upływem terminu składania ofert.

Organizatorowi przetargu przysługuje prawo zamknięcia przetargu bez wybrania którejkolwiek z ofert.

Kierownik Działu Komunalnego

Michał Jaworski

DYREKTOR Działu Gospodarki Odpadami

Mariusz Olszewski

Prezes Zarządu

Marcin Łasiński

DYREKTOR BIURA
PRAWNO-ADMINISTRACYJNEGO

Radosław Drożdżewski



POLSKI ZWIĄZEK MOTOROWY

Członek Międzynarodowych Federacji FIA, FIM, AIT, FICC, UEM

PZM Holding Sp. z o.o.

BIURO CERTYFIKOWANYCH RZECZOZNAWCÓW TECHNIKI SAMOCHODOWEJ,
RUCHU DROGOWEGO, MASZYN I URZADZEŃ

01-460 Warszawa, ul. Górczewska 228F; tel. 22 385 85 85, 22 385 85 61; fax 22 385 85 65; email: holding@pzm.pl

00125

OPINIA Nr: 74/01/2023

z dnia: 2023/01/25

Wykonawca opinii : mgr inż. RYSZARD CIECHAŃSKI

Zleceniodawca: Gminne Przedsiębiorstwo Komunalne EKO- BABICE Sp. z o.o.

Adres: Gen. Kutrzeby 36, 05-082 Stare Babice

Zadanie: Określenie wartości rynkowej pojazdu

DANE IDENTYFIKACYJNE POJAZDU (*)

Dane: [R] I-2023

Marka: VOLVO

Rok produkcji: 2008

Model: BL 71

Wersja: koparko- ładowarka

Nr rejestracyjny: BEZ NUMERU

Rodzaj pojazdu: Ciągnik rolniczy

VIN: UCE0BL71U00016831

Daty oględzin

2022/08/03 ; 2023/01/24

Okres eksploatacji pojazdu (08/05/15-23/01/25)

176 mies.

Rodzaj kabiny / Oznaczenie kabiny

krótka / Standard

Rozstaw osi

2080 mm

Oznaczenie silnika

33DT Turbo

Jednostka napędowa

z zapłonem samoczynnym

Pojemność / Moc silnika

4800 ccm / 73kW (99KM)

Liczba cylindrów / Układ cylindrów

3 / rzędowy

Rodzaj skrzyni biegów

manualna

STAN TECHNICZNY POJAZDU

Pojazd nie figuruje w katalogu InfoEkspert.

Mając na uwadze powyższe wartość bazowa została ustalona na podstawie analizy rynku.

W chwili oględzin brak możliwości uruchomienia.

KOREKTY

WARTOŚĆ BAZOWA NETTO (176 mies.) * 140 012 PLN

KOREKTY RÓŻNE - 112 120 PL

W tym:

Stan utrzymania i dbałość o pojazd

[%] Wart. [PLN]

-5,0 -7 000

Stan utrzymania i dbałość o pojazd mogą mieć wpływ na wartość rynkową pojazdu w przypadku, gdy stan wycenianego pojazdu istotnie odbiega od dobrego, odpowiedniego dla danego okresu eksploatacji i przebiegu.

Stwierdzony ponadprzeciętnie dobry stan świadczący o wyjątkowej dbałości o pojazd może stanowić podstawę korekty dodatniej wartości, stan gorszy od typowego dobrego - podstawę do korekty ujemnej.

W pojeździe stwierdzono: zabrudzenie tapicerki siedzeń kabiny, zniszczenie tapicerki siedzeń kabiny poprzez przepalenie tkanin, zabrudzone wykładziny wnętrza kabiny, liczne zarysowania powłoki lakierowej kabiny, liczne wgniecenia poszycia lakierowanego kabiny, liczne odpryski powłoki lakierowej poszycia kabiny, ślady korozji na elementach poszycia kabiny, zarysowania szyby czołowej, zarysowania szyb drzwiowych.

Korekta ze względu na serwisowanie pojazdu

-5,0 -7 000

Zdecydowanie chętniej kupowane są pojazdy o udokumentowanym stanie technicznym, potwierdzonym książką serwisową przeglądów technicznych i napraw. W praktyce użytkowania samochodów w Polsce wykonywanie przeglądów okresowych w sieci serwisowej producenta jest stosowane w początkowym okresie, zwykle nie przekraczającym 5 lat. Brak dokumentacji serwisowej szczególnie w pierwszych latach użytkowania pojazdu może być powodem stosowania korekty ujemnej a regularne wykonywanie przeglądów starszych pojazdów udokumentowane w książce serwisowej lub rachunkami i potwierdzone dobrym stanem technicznym pojazdu korekty dodatniej. W pojeździe stwierdzono: brak wymaganych okresowych przeglądów technicznych pojazdu.

Konieczne naprawy

-70,1

-98 120

Korekta zastosowana na podstawie kosztorysu części przedłożonego przez Zleceniodawcę z firmy "Volvo Maszyny Budowlane Polska Sp. z o.o." z dnia 23/12/2021 nr. oferty SQ427323-5- wydruk jest integralną częścią niniejszej opinii.

W kosztorysie wyliczono netto:

- części 78120,76 zł
- robocizna 20000,00 zł koszt oszacowany przez Rzeczoznawcę PZM

RAZEM: - 98120,76 zł

Wartość rynkowa netto wyżej zidentyfikowanego pojazdu, określona na dzień wykonania opinii wynosi:

27900 PLN

(słownie: dwadzieścia siedem tysięcy dziewięćset złotych)

Wartość określono na podstawie:

- notowań wartości rynkowych ustalonych przez wykonawcę opinii,
- korekt mających wpływ na wartość pojazdu.

ZASTRZEŻENIA OGRANICZAJĄCE

- 1) Opiniujący nie bierze odpowiedzialności za wady ukryte niemożliwe do stwierdzenia metodami, którymi prowadzono badania i ewentualne skutki wynikające z dalszego użytkowania przedmiotu wyceny oraz wady których stwierdzenie wymaga zastosowania dodatkowych specjalistycznych pomiarów lub warsztatowych badań stanowiskowych głównych zespołów, podzespołów i układów (w tym badań związanych z pomiarem geometrii układu zaieszenia lub pomiarem punktów bazowych karoserii po jej naprawie powypadkowej), o ile nie zostały one przez Zleceniodawcę zamówione.
- 2) Opiniujący nie bierze odpowiedzialności za ewentualne różnice w wyposażeniu pojazdu - zleceniodawca nie udostępnił specyfikacji wyposażenia fabrycznego wycenianego pojazdu. Aby ustalić specyfikację fabryczną wyposażenia należy zwrócić się do dealera. Nie można wykluczyć, że mogą występować różnice w wyposażeniu.
- 3) W przedmiotowej wycenie określa się ogólny stan pojazdu ustalony na dzień wykonywania oględzin (ustalony na podstawie analizy przedłożonych dokumentów oraz oględzin organoleptycznych pojazdu wykonanych w warunkach jakie istniały w miejscu jego okazania - bez wykonywania badań diagnostycznych i weryfikacji warsztatowej).
- 4) Niniejsze oszacowanie nie jest szczegółową ekspertyzą stanu technicznego pojazdu przedstawionego do wyceny i za takie nie może być uznawane.
- 5) Niniejsze opracowanie służy wyłącznie do oszacowania wartości rynkowej pojazdu - tym samym nie może być wykorzystywana do żadnych innych celów

Od niniejszej Oceny Zleceniodawcy przysługuje prawo odwołania się do Prezesa PZM Holding Sp. z o. o.

Warszawa dnia

26 stycznia 2023



wycenę sporządził certf, rzeczoznawca
pieczęć i podpis

POLSKI ZWIĄZEK MOTOROWY
HOLDING Sp z o o
BIURO CERTYFIKOWANYCH
RZECZOZNAWCÓW SAMOCHODOWYCH
01-460 Warszawa ul Górczewska 228 F
tel 385-85-85 fax 385-85-65

.....
Pieczęć PZM Holding Sp. z o.o.

DOKUMENTACJA FOTOGRAFICZNA

do opinii nr: 74/01/2023

z dnia: 2023/01/25

DANE IDENTYFIKACYJNE POJAZDU (*)

Dane: [R] I-2023

Marka: VOLVO

Model: BL 71

Wersja: koparko-ładowarka

Rodzaj pojazdu: Ciągnik rolniczy

Rok produkcji: 2008

Nr rejestracyjny: BEZ NUMERU



DSC08056



DSC08057



DSC08058



DSC08059



DSC08060



DSC08061



DSC08062



DSC08064

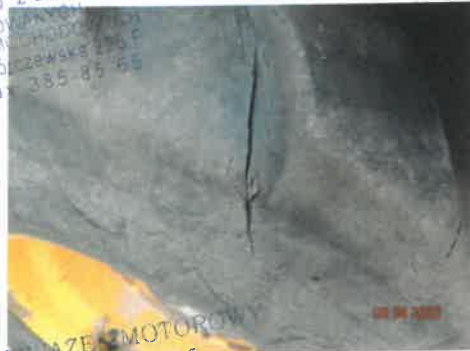

DSC08065



DSC08066



DSC08067



DSC08068



DSC08069



DSC08071



DSC08078



DSC08079



DSC08081



DSC08083



DSC08084



DSC08085



DSC08086



DSC01242



DSC01244



DSC01246

POLSKI ZWIĄZOK SP. z o.o.
HOLDING
BIURO CERTYFIKOWANYCH
RZECZOZNAWCÓW SAMOCHODOWYCH
71-460 Warszawa ul. Górczewska 228 F
tel 385-85-85 fax 385-85-65

A handwritten signature in blue ink is located in the bottom right corner of the page.

Volvo Maszyny Budowlane Polska Sp. z o.o.

MECHANIZM PODZIELONEJ PŁATNOŚCI. W PRZYPADKU ZALICZEK W REFERENCJI NALEŻY WPISAĆ SŁOWO „ZALICZKA”.

Nabywca

Gminne Przedsiębiorstwo Komunalne Eko-Babice Sp. z o.o.
ul. Kutrzeby 36
05-082 Stare Babice
Numer VAT: 1181462152

Odbiorca

Gminne Przedsiębiorstwo Komunalne Eko-Babice Sp. z o.o.
ul. Kutrzeby 36
05-082 Stare Babice

Oferta**SQ427323-5**

Data oferty 23/12/2021
Data ważności 15/01/2022
Model i numer seryjny maszyny BL71#16831
Numer klienta 685395
Referencje Nabywcy
Oddział Warsztat Warszawa
Osoba kontaktowa Agnieszka Bielawska
Telefon kontaktowy
Podstawa rabatu Program Zmieniamy Zasady Gry

Lp.	Towar	Nazwa towaru/usługi	Ilość	JM	Cena jednostkowa	Kwota rabatu	Procent rabatu	Wartość netto
1.	1525	Naprawa w warsztacie	1,00	szt.	3 844,00			3 844,00
2.	6100	Obsługa techniczna	2 175,00	szt.	1,00			2 175,00
3.	1522	Naprawa na Warsztacie	1,00	szt.	19 000,00			19 000,00
4.	1522	Wymiana opon	1,00	szt.	500,00			500,00

Lp.	Towar	Nazwa towaru/usługi	Ilość	JM	Cena jednostkowa	Kwota rabatu	Procent rabatu	Wartość netto
1.	ZZ8000	Komplet Opon Michelin Power CL	1,00	szt.	11 800,00			11 800,00
2.	ZZ8000	Transport maszyny	1,00	szt.	1 000,00			1 000,00
3.	VOE11706214	Olej przekładniowy Volvo 80W-90 GL-5	15,00	l	13,62	40,86	20,00	163,44
4.	VOE17270572	Filtr oleju skrzyni-OT	1,00	szt.	399,85	159,94	40,00	239,91
5.	VOE993679	USZCZELKA-OT	1,00	szt.	9,77	3,91	40,00	5,86
6.	VOE11110283	FILTR POWIETRZA-OT	1,00	szt.	336,73	134,69	40,00	202,04
7.	VOE11110284	FILTR POWIETRZA-OT	1,00	szt.	167,81	67,12	40,00	100,69
8.	VOE11706211	Olej hydrauliczny Volvo 98608 Super 46	45,00	l	15,44	138,96	20,00	555,84
9.	VOE11709051	O-RING-OT	1,00	szt.	2,11	0,84	40,00	1,27
10.	VOE11709060	ODPOW. TRANSMIS-OT	1,00	szt.	44,53	17,81	40,00	26,72
11.	VOE11714110	SMAR VOLVO NLGI 2 EP LITHIUM 1KG	2,00	kg	34,34	13,74	20,00	54,94
12.	VOE11998770	Olej do hamulców mokrych WB101 Volvo 97303	40,00	l	15,38	123,04	20,00	492,16
13.	VOE15134055	ZESTAW. OT1000 T3-OT	1,00	szt.	3 060,82	1224,33	40,00	1 836,49
14.	VOE20972267	USZCZ.POK.ZAW.-OT	1,00	szt.	256,28	102,51	40,00	153,77
15.	VOE22479645	Olej silnikowy Volvo VDS-3 15W-40	17,00	l	14,77	50,22	20,00	200,87
16.	FORGD-65	Zmywacz	5,00	l	12,57			62,85
17.	VOE11709450	SWORZEŃ ZWROTNI	2,00	szt.	394,63	315,70	40,00	473,56
18.	VOE15129290	SWORZEŃ ZESTAW	2,00	szt.	1 162,54	930,03	40,00	1 395,05
19.	VOE17220179	SWORZEŃ ZWROTN	2,00	szt.	332,38	265,90	40,00	398,86
20.	VOE11715254	USZCZ PIASTY	2,00	szt.	180,62	144,50	40,00	216,74
21.	VOE11709462	TULEJA PIASTY	2,00	szt.	275,62	220,50	40,00	330,74
22.	VOE17245870	SPHERICAL PLAIN	4,00	szt.	283,93	454,29	40,00	681,43
23.	VOE11709401	PODKŁADKA SPREŻ	2,00	szt.	12,65	10,12	40,00	15,18

Volvo Maszyny Budowlane Polska Sp. z o.o. Telefon

Telefax

NIP

BDO

Internet

Parma code

Oddział Warszawa:
Al. Katowicka 215
05-831 Młochów
Polska

PL8961321057

000037917

www.volvoce.com

301717

Volvo Maszyny Budowlane Polska Sp. z o.o.

Oferta

SQ427323-5

Data oferty

23/12/2021

24.	VOE11709397	PODKŁADKA SPREŻ	2,00	szt.	25,23	20.18	40,00	30,28
25.	VOE11988148	TULEJA	2,00	szt.	184,94	147.95	40,00	221,93
26.	VOE17219980	DYSTANS	2,00	szt.	247,08	197.66	40,00	296,50
27.	VOE11709401	PODKŁADKA SPREŻ	2,00	szt.	12,65	10.12	40,00	15,18
28.	VOE15185041	USZCZ PÓŁOSI	2,00	szt.	180,62	144.50	40,00	216,74
29.	VOE11709409	TULEJA	2,00	szt.	238,31	190.65	40,00	285,97
30.	VOE17220011	PIEŚCIEN USZCZ PIEŚCIEN USZCZ	2,00	szt.	20,71	16.57	40,00	24,85
31.	VOE11988156	USZCZ.PIASTY D	2,00	szt.	656,49	525.19	40,00	787,79
32.	VOE15189132	DRAŻEK KIEROWN	2,00	szt.	1 829,83	1463.86	40,00	2 195,80
33.	VOE11709451	NAKRETKA	2,00	szt.	25,23	20.18	40,00	30,28
34.	VOE15017910	WAŁ ŚRUBOWY	1,00	szt.	6 001,90	2400.76	40,00	3 601,14
35.	VOE11003138	ŚRUBA	12,00	szt.	29,39	141.07	40,00	211,61
36.	VOE11003139	WSPORNIK	6,00	szt.	61,85	148.44	40,00	222,66
37.	VOE15017908	WAŁ NAPĘDOWY	1,00	szt.	6 870,46	2748.18	40,00	4 122,28
38.	VOE11709304	PODKŁADKA	1,00	szt.	11,90	4.76	40,00	7,14
39.	VOE11709303	O-RING	1,00	szt.	1,66	0.66	40,00	1,00
40.	FORGD-65	Zmywacz	2,00	l	12,57	10.06	40,00	15,08
41.	VOE11716630	Półoś napędowa	2,00	szt.	5 519,39	4415.51	40,00	6 623,27
42.	VOE11149693	SZYBA BOCZNA	1,00	szt.	1 672,11	668.84	40,00	1 003,27
43.	VOE11149693	SZYBA BOCZNA	1,00	szt.	1 672,11	668.84	40,00	1 003,27
44.	VOE11200059	PIERŚCIEN	4,00	szt.	3,58	5.73	40,00	8,59
45.	VOE11149693	SZYBA BOCZNA	1,00	szt.	1 672,11	668.84	40,00	1 003,27
46.	VOE60111877	HEXAGON SCREW	4,00	szt.	2,96	4.74	40,00	7,10
47.	VOE990950	FLANGE LOCK NUT	4,00	szt.	2,59	4.14	40,00	6,22
48.	VOE11887447	WYŚWIETLACZ	1,00	szt.	3 280,44	1312.18	40,00	1 968,26
49.	VOE11709133	USZCZELKA	1,00	szt.	41,91	16.76	40,00	25,15
50.	VOE11709074	O-RING	1,00	szt.	7,38	2.95	40,00	4,43
51.	VOE11709065	PODKŁADKA MIEDZ	4,00	szt.	2,11	3.38	40,00	5,06
52.	VOE11712659	USZCZELKA	1,00	szt.	367,57	147.03	40,00	220,54
53.	VOE11709047	O-RING	1,00	szt.	17,56	7.02	40,00	10,54
54.	VOE11709051	O-RING-OT	1,00	szt.	2,11	0.84	40,00	1,27
55.	VOE11716797	SPRĘŻYNA	9,00	szt.	56,24	202.46	40,00	303,70
56.	VOE11716798	DYSTANS	1,00	szt.	239,13	95.65	40,00	143,48
57.	VOE11716796	TULEJA	1,00	szt.	1 409,27	563.71	40,00	845,56
58.	VOE11716795	O-RING	2,00	szt.	27,21	21.77	40,00	32,65
59.	VOE11716794	TŁOK	1,00	szt.	1 429,68	571.87	40,00	857,81
60.	VOE11716793	O-RING	1,00	szt.	27,21	10.88	40,00	16,33

Volvo Maszyny Budowlane Polska Sp. z o.o.

Oferta

SQ427323-5

Data oferty

23/12/2021

61.	VOE11716799	ZAWÓR	1,00	szt.	257,92	103.17	40,00	154,75
62.	VOE11716800	O-RING	2,00	szt.	19,31	15.45	40,00	23,17
63.	VOE11716801	CYLINDER	1,00	szt.	470,94	188.38	40,00	282,56
64.	VOE17206298	SPRZĘGŁO	1,00	szt.	1 229,17	491.67	40,00	737,50
65.	VOE11709321	O-RING	1,00	szt.	2,11	0.84	40,00	1,27
66.	VOE11716789	FLANSZA	1,00	szt.	1 037,29	414.92	40,00	622,37
67.	VOE11716791	O-RING	1,00	szt.	27,21	10.88	40,00	16,33
68.	VOE11716790	USZCZELKA	1,00	szt.	70,27	28.11	40,00	42,16
69.	VOE11709076	PIERŚCIEŃ USZCZ	2,00	szt.	29,17	23.34	40,00	35,00
70.	VOE11709133	USZCZELKA	1,00	szt.	41,91	16.76	40,00	25,15
71.	VOE11709146	FLANSZA	1,00	szt.	1 396,54	558.62	40,00	837,92
72.	VOE11709145	O-RING	1,00	szt.	2,11	0.84	40,00	1,27
73.	VOE11709233	USZCZ.	1,00	szt.	21,54	8.62	40,00	12,92
74.	VOE11716606	TARCZA HAMULCA	1,00	szt.	3 240,13	1296.05	40,00	1 944,08
75.	VOE11716655	ZESTAW KLOCKÓW	1,00	szt.	909,27	363.71	40,00	545,56
76.	VOE11003138	ŚRUBA	12,00	szt.	29,39	141.07	40,00	211,61
77.	VOE11003139	WSPORNIK	6,00	szt.	61,85	148.44	40,00	222,66
78.	VOE15046125	Ostona pyłowa	1,00	szt.	168,45	67.38	40,00	101,07

Razem wartość netto 78 120,76

Volvo Maszyny Budowlane Polska Sp. z o.o.

Oferta

SQ427323-5

Data oferty

23/12/2021

Warunki płatności	przelew 14 dni	Total Net (PLN)	78 120,76
Nazwa banku	SEB Bank S.A. Oddział w Polsce ESSEPLPW	Suma VAT (PLN)	17 967,77
		Suma (PLN)	96 088,53
Numer konta (PLN)	13237000080068539520063039	Do zapłaty(PLN)	96 088,53

Zastrzeżenie!!! - Volvo Maszyny Budowlane Polska Sp. z o.o. zastrzega, że planowany termin dostawy/przeglądu/naprawy może ulec przedłużeniu z przyczyn niezależnych od Volvo Maszyny Budowlane Polska Sp. z o.o. , w szczególności z uwagi na gwałtowny rozwój w Europie epidemii koronawirusa Covid-19, ogłoszenie w dniu 11 marca 2020 r przez Światową Organizację Zdrowia (WHO) stanu pandemii koronawirusa Covid-19 oraz wejście w życie ustawy o szczególnych rozwiązaniach związanych z zapobieganiem, przeciwdziałaniem i zwalczaniem COVID-19, innych chorób zakaźnych oraz wywołanych nimi sytuacji kryzysowych z dnia 2 marca 2020 r. (Dz. U. z 2020 r. poz. 374 z późn zm) jak również istniejącym stanem niepewności co do dalszych działań prewencyjnych i izolacyjnych zarówno w Polsce jak i w miejscach produkcji maszyn, części i materiałów eksploatacyjnych. Volvo Maszyny Budowlane Polska Sp. z o.o. zastrzega możliwość opóźnienia dostawy/przeglądu/naprawy w przypadku opóźnienia w produkcji/dostawie maszyn/części/materiałów eksploatacyjnych spowodowanej epidemią COVID-19 lub w przypadku zagrożenia życia lub zdrowia pracowników jak również w przypadku wejścia w życie regulacji prawnych skutkujących ograniczeniem możliwości dostaw lub świadczenia usług. Składający zamówienie lub przyjmujący ofertę ma świadomość istnienia wskazanych ryzyk i ich wpływu na możliwość terminowej dostawy/przeglądu/naprawy i zrzeka się możliwości dochodzenia roszczeń z tytułu opóźnień spowodowanych epidemią koronawirusa Covid-19. Jeżeli nie wyrażacie Państwo zgody na powyższe zastrzeżenie, prosimy o niezwłoczną informację zwrotną (pisemną lub mailową), w terminie najpóźniej 1 dnia roboczego (tj. z wyłączeniem sobót, niedziel i świąt ustawowo wolnych od pracy) od daty otrzymania niniejszej korespondencji, pod warunkiem uznania, że brak sprzeciwu oznacza wyrażenie zgody na istnienie i skuteczność przedmiotowego zastrzeżenia.

Szczegóły gwarancji na części oraz serwis i warunki sprzedaży dostępne na www.volvoce.pl.
Wybrane warunki zakupu: W przypadku, gdy upoważniony pracownik Zamawiającego jest nieobecny w chwili zakończenia pracy, Dostawca jest upoważniony do dokonania wiążącego Strony potwierdzenia jednostronnego. W przypadku rezygnacji z złożonego zamówienia, Zamawiający zobowiązuje się do uiszczenia odstępnego w rozumieniu art.396 kodeksu cywilnego, w wysokości 20% wartości netto zamówienia. Oferty na części z prefixem DMP lub z opisem WYPRZEDAŻ są ważne do wyczerpania zapasów. Warunkiem zakupu zespołu po regeneracji fabrycznej VOLVO jest zwrot do Dostawcy zespołu podlegającego wymianie.

Data, imię, nazwisko i podpis Klienta

Volvo Maszyny Budowlane Polska Sp. z o.o. Telefon
Oddział Warszawa:
Al. Katowicka 215
05-831 Młochów
Polska

Telefax

NIP

PL8961321057

BDO

000037917

Internet

www.volvoce.com

Parma code

301717